1326
Referenz

Scannen Sie den QR-Code, um die Eigenschaft anzuzeigen

Alte - Grundstück

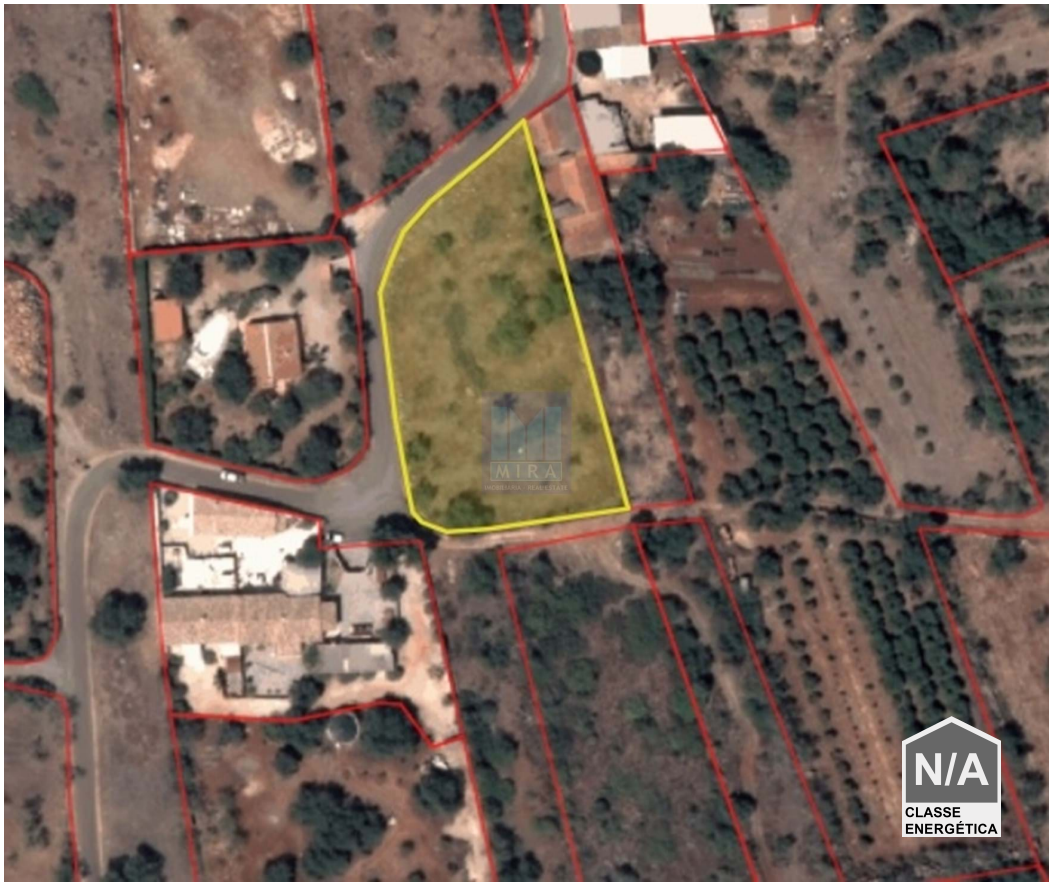

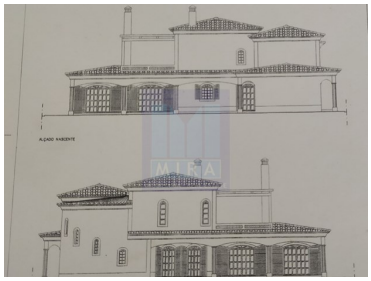

600
Bereich (m²)

3000
Grundstücksfläche (m²)

Garage

115 000 €
(EUR €)

Städtisches Grundstück für den Bau eines Hauses bis zu 600m2

Städtisches Grundstück mit einer Fläche von 2.957 m2, mit Leitungswasser und sehr guter Anbindung über eine asphaltierte Straße. Es befindet sich in der Gemeinde Alte.
Das Grundstück kann bis zu 600 m2 bebauen. Auf demselben Grundstück wurde bereits ein Projekt für ein Haus genehmigt.

Bartolomeu Mira

mira.algarve@gmail.com

T +351 968075501 [2] · T +351 282441351 [1] · E mira.algarve@gmail.com
Silves - Vale da Lama - Casa do Canal - 8300-052Silves
AMI 17664

[1] (Anruf ins nationale Festnetz) | [2] (Nationaler Mobilfunknetzanruf)

POWERED BY casafaricrm.com

1326
Referenz
Scannen Sie den QR-Code, um die Eigenschaft anzuzeigen

Eigenschaften

- Garage
- ruhige Lage
- Energie ausweis: Kostenlos
- Leitungswasser
- Blick: Landblick
- Parkplatz
- Orientação solar: Sul

Bartolomeu Mira

mira.algarve@gmail.com

T +351 968075501 [2] · T +351 282441351 [1] · E mira.algarve@gmail.com
Silves - Vale da Lama - Casa do Canal - 8300-052Silves
AMI 17664

[1] (Anruf ins nationale Festnetz) | [2] (Nationaler Mobilfunknetzanruf)

POWERED BY casafaricrm.com