



1755



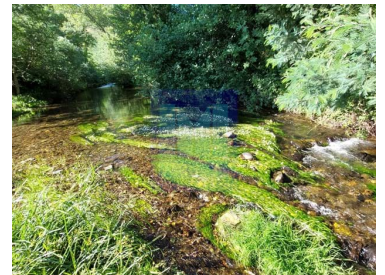

Référence

Scannez le code QR pour voir la propriété

Alferce - Ferme



N/A
CLASSE
ENERGÉTICA

 **3** Des chambres
  **1** Salles de bain
  **95,5** Aire (m²)
  **23454** Superficie du terrain (m²)
 170 000 €
(EUR €)

Ferme de 23ha, à côté du ruisseau Monchique à Fonte Santa Alferce et d'une maison à récupérer, près du barrage d'Odolouca, cette magnifique propriété offre une vue magnifique sur les montagnes. Les eaux thermales de Fonte Santa sont connues pour l'histoire de leurs eaux thermales et dans le traitement des rhumatismes, des dermatoses et des maladies du foie.

Cet endroit dispose d'une aire de pique-à son extrémité et à côté de la Ribeira de Monchique avec des piquets et de petites piscines naturelles dans son lit.

La maison en ruine a une superficie de 108 m² et peut être augmentée dans sa reconstruction, elle est située dans la zone la plus plate du terrain qui a une superficie totale de 23 hectares (234 500 m²) avec des paysages incroyables. Il est situé à 25 minutes de Portimão, Monchique et de l'autoroute et également à 15 minutes d'Alferce.



Bartolomeu Mira

mira.algarve@gmail.com

T +351 968075501 ² · T +351 282441351 ¹ · E mira.algarve@gmail.com
 Silves - Vale da Lama - Casa do Canal - 8300-052Silves
 AMI 17664

¹ (Appel vers le réseau fixe national) | ² (Appel réseau mobile national)



1755

Référence

Scannez le code QR pour voir la propriété

Caractéristiques de la propriété

- Année de construction: 1951
- Vue: Vue sur la campagne, Vue sur le fleuve
- Certification énergétique: Pas applicable
- Étages: 1
- Situation calme
- Orientation solaire: Sud



Bartolomeu Mira

mira.algarve@gmail.com

**T +351 968075501 ² · T +351 282441351 ¹ · E mira.algarve@gmail.com
Silves - Vale da Lama - Casa do Canal - 8300-052Silves
AMI 17664**

¹ (Appel vers le réseau fixe national) | ² (Appel réseau mobile national)