

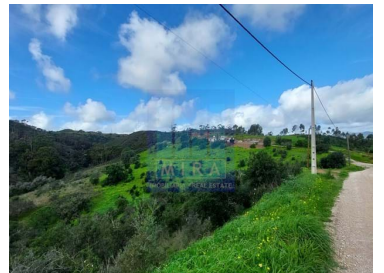



Silves - Boerderij



 3
slaapkamers

 2
badkamers

 358
Gebied (m²)

 48672
Landoppervlak (m²)

500 000 €
(EUR €)

Boerderij met 4,8 ha in Silves met uitzicht op de rivier

Boerderij in Silves met prachtig panoramisch uitzicht over de bergen en de rivier de Arade in het landschap. Boerderij met woningen om te slopen en nieuwe woningen te ontwerpen, plus een bestaande ruïne op het land. Gelegen in het Odelouca-gebied, biedt het veel privacy en rust. Het terrein is bergachtig, maar er zijn gematigde delen van bouwland. Het water komt uit een put en er bestaat de mogelijkheid om een geboorde put te boren. De afstand tot het strand bedraagt 25 minuten en de stad Silves ligt op 12 minuten afstand. Het pand heeft een bebouwde oppervlakte van 358 m², waarvan 88 m² tot ruïne is verklaard. Zonne- en zuidoriëntatie. Kavel van 48.672 m².



Bartolomeu Mira

mira.algarve@gmail.com

T +351 968075501 ² · T +351 282441351 ¹ · E mira.algarve@gmail.com
Silves - Vale da Lama - Casa do Canal - 8300-052Silves
AMI 17664

¹ (Bellen naar landelijk vast netwerk) | ² (Nationale mobiele netwerkoproep)



1680

Referentie

Scan de QR-code om de woning te bekijken



eigendomseigenschappen

- Bouwjaar: 1951
- Bekeken: Landblick, uitzicht op de bergen, uitzicht op de rivier
- Orientação solar: Sul
- Vloeren: 1
- Goed
- Orientação: Exterior



Bartolomeu Mira

mira.algarve@gmail.com

**T +351 968075501 ² · T +351 282441351 ¹ · E mira.algarve@gmail.com
Silves - Vale da Lama - Casa do Canal - 8300-052Silves
AMI 17664**

¹ (Bellen naar landelijk vast netwerk) | ² (Nationale mobiele netwerkoproep)