



1755

Henvising

Skann QR-koden for å se eiendommen

Alferce - Gård/hytte

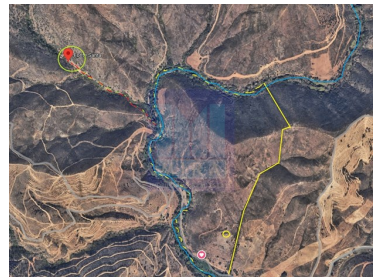

N/A
CLASSE
ENERGÉTICA

 **3** soverom
 **1** Badene
 **95,5** Område (m²)
 **23454** Land areal (m²)

170 000 €
(EUR €)

Gård med 23ha, ved siden av Monchique-strømmen i Fonte Santa Alferce og et hus for å gjenopprette, i nærheten av Odelouca-dammen, har denne praktfulle eiendommen fantastisk utsikt over fjellene. Det termiske vannet i Fonte Santa er kjent for historien om deres termiske farvann og i behandlingen av revmatisme, dermatose og leversykdommer.

Dette stedet har en rasteplass i enden og ved siden av Ribeira de Monchique med knagger og små naturlige bassenger i sengen.

Det ødelagte huset har et areal på 108 m² og kan økes i gjenoppbyggingen, det ligger i det flateste området av landet som har et samlet areal på 23 hektar (234 500 m²) med utrolige landskap. Det ligger 25 minutter fra Portimão, Monchique og motorveien og også 15 minutter fra Alferce.



Bartolomeu Mira

mira.algarve@gmail.com

T +351 968075501 ² · T +351 282441351 ¹ · E mira.algarve@gmail.com
 Silves - Vale da Lama - Casa do Canal - 8300-052Silves
 AMI 17664

¹ (Ring til nasjonalt fastnett) | ² (Nasjonalt mobilnettnett)



1755

Henvisning

Skann QR-koden for å se eiendommen

Egenskaper

- Byggeår: 1951
- Utsikt: Utsikt til landlige omgivelser,
- Orientação solar: Sul
- Gulver: 1
- Rolige omgivelser



Bartolomeu Mira

mira.algarve@gmail.com

**T +351 968075501 ² · T +351 282441351 ¹ · E mira.algarve@gmail.com
Silves - Vale da Lama - Casa do Canal - 8300-052Silves
AMI 17664**

¹ (Ring til nasjonalt fastnett) | ² (Nasjonalt mobilnettnrop)