



1755

Referência

Digitalize o código QR para ver a propriedade

## Alferce - Quinta

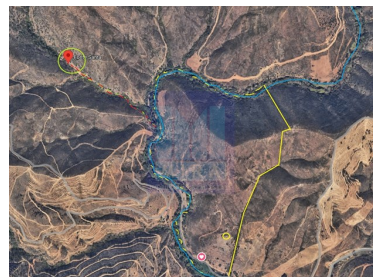

N/A  
CLASSE  
ENERGÉTICA

3

Quartos

1

Casas de banho

95,5

Área (m<sup>2</sup>)

23454

Área terreno (m<sup>2</sup>)

170 000 €

(EUR €)

Quinta com 23ha, junto à ribeira de Monchique na Fonte Santa Alferce e uma casa para recuperar, perto da Barragem do Odelouca este magnífico imóvel tem vistas maravilhosas da serra. As águas termais da Fonte Santa são conhecidas pela história das suas águas termais e no tratamento de reumatismo, dermatose e doenças hepáticas.

Este local tem parque de merendas na sua extrema e junto à Ribeira de Monchique com pegos e pequenas piscinas naturais no seu leito.

A habitação em ruínas tem uma área de 108 m<sup>2</sup> podendo ser aumentada na sua reconstrução, fica situada na zona mais plana do terreno que conta com uma área total de 23 hectares (234.500 m<sup>2</sup>) com paisagens incríveis. Fica Situada a 25 minutos de Portimão, Monchique e da autoestrada e também a 15 minutos de Alferce.



**Bartolomeu Mira**

mira.algarve@gmail.com

T +351 968075501 <sup>2</sup> · T +351 282441351 <sup>1</sup> · E mira.algarve@gmail.com

Silves - Vale da Lama - Casa do Canal - 8300-052Silves

AMI 17664

<sup>1</sup> (Chamada para rede fixa nacional) | <sup>2</sup> (Chamada para rede móvel nacional)



1755

Referência

Digitalize o código QR para ver a propriedade

## Características da Propriedade

- Ano construção: 1951
- Vista: Vista campo , Vista rio
- Certificação energética: Isento
- Pisos: 1
- Localização sossegada
- Orientação solar: Sul



**Bartolomeu Mira**

[mira.algarve@gmail.com](mailto:mira.algarve@gmail.com)

**T +351 968075501 <sup>2</sup> · T +351 282441351 <sup>1</sup> · E [mira.algarve@gmail.com](mailto:mira.algarve@gmail.com)  
Silves - Vale da Lama - Casa do Canal - 8300-052Silves  
AMI 17664**

<sup>1</sup> (Chamada para rede fixa nacional) | <sup>2</sup> (Chamada para rede móvel nacional)