



1773

Referência

Digitalize o código QR para ver a propriedade

Portimão - Apartamento

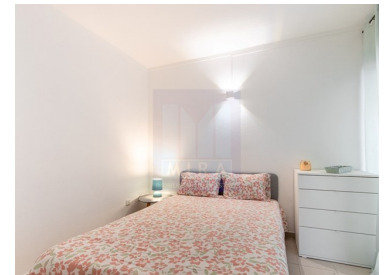

Quartos



Casas de banho



Área (m²)

175 000 €

(EUR €)

Apartamento na Praia da Rocha

Venha ver o charme deste apartamento remodelado, localizado no r/c deste edifício voltado para o interior do condomínio, prédio com elevador, construído em 1993. Com uma área de 57 m², este imóvel é ideal para quem procura conforto e praticidade. O quarto com cama de casal e acesso à varanda, tem ainda na sala um sofá-cama e equipamento de ar-condicionado, num recanto da mesma sala uma a segunda cama de casal e um roupeiro embutido, oferecendo muito espaço permitindo dormida para 6 pessoas. A casa de banho moderna possui uma cabine de duche, proporcionando funcionalidade e estilo.

A sala de estar e jantar é perfeita para momentos de convívio, enquanto a cozinha equipada inclui frigorífico, micro-ondas, termoacumulador, placa e forno; A máquina de lavar roupa está instalada na casa de banho, atendendo a todas as necessidades do dia a dia. A varanda voltada a sul garante



Bartolomeu Mira

mira.algarve@gmail.com

T +351 968075501 ² · T +351 282441351 ¹ · E mira.algarve@gmail.com

Silves - Vale da Lama - Casa do Canal - 8300-052Silves

AMI 17664

¹ (Chamada para rede fixa nacional) | ² (Chamada para rede móvel nacional)



1773

Referência

Digitalize o código QR para ver a propriedade



grande luminosidade, tornando-se um espaço agradável para relaxar.

Além disso, este apartamento é acessível para pessoas com mobilidade reduzida, garantindo comodidade para todos os moradores. Com uma orientação sul este imóvel é uma excelente oportunidade para quem deseja viver com qualidade e conforto de modo permanente ou apenas de férias. Não percas a chance de conhecer este apartamento em estado novo, pronto para se tornar o teu novo lar ou o seu investimento para as suas férias e lazer!

Características da Propriedade

- Máquina lavar roupa
- Roupeiros
- Termo acumulador
- Jardim
- Mobilado
- Condomínio fechado
- Marquise
- Elevador
- Certificação energética: C
- Água da rede
- Ano de renovação: 2022
- Ar condicionado
- Cozinha equipada
- Proximidade: Praia, Restaurantes, Farmácia, Transportes Públicos, Escolas
- Terraço
- Ano construção: 1993
- Com estacionamento
- Vista: Vista piscina
- Localização sossegada
- Orientação solar: Sul
- Varanda
- Orientação: Interior

**Bartolomeu Mira**

mira.algarve@gmail.com

T +351 968075501 ² · T +351 282441351 ¹ · E mira.algarve@gmail.com
Silves - Vale da Lama - Casa do Canal - 8300-052Silves
AMI 17664

¹ (Chamada para rede fixa nacional) | ² (Chamada para rede móvel nacional)