

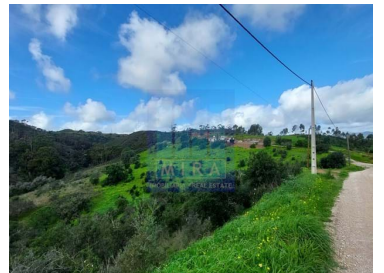

Silves - Bondgård



3

sovrum

2

badrum

358

Område (m²)

48672

Landyta (m²)

500 000 €

(EUR €)

Gård med 4,8 ha i Silves med utsikt över älven

Gård i Silves med vacker panoramautsikt över bergen och floden Arade i landskapet. Gård med hus att riva och projektera nytt hus, men befintlig ruin på marken. Det ligger i Odelouca-området och erbjuder mycket avskildhet och lugn. Terrängen är kuperad, men det finns måttliga partier av åkermark. Det finns vatten i vattnet och det finns möjlighet att borra en artesisk brunn. Avståndet till stranden är 25 minuter och staden Silves ligger 12 minuter bort. Fastigheten har 358 m² bruttoarea, varav 88 m² är fastigheter. Solorienteringen är söderut. Tomt med 48 672 m².

**Bartolomeu Mira**

mira.algarve@gmail.com

T +351 968075501 ² · T +351 282441351 ¹ · E mira.algarve@gmail.com

Silves - Vale da Lama - Casa do Canal - 8300-052Silves

AMI 17664

¹ (Ring till nationellt fast nät) | ² (Nationellt mobilnätssamtal)



1680

Referens

Skanna QR-koden för att se fastigheten



Egenskapsfunktioner

- Byggnadsår: 1951
- Visningar: Utsikt över landskapet, Utsikt över, Flodutsikt
- Orientação solar: Sul
- Golv: 1
- Väl
- Orientação: Exterior



Bartolomeu Mira

mira.algarve@gmail.com

**T +351 968075501 ² · T +351 282441351 ¹ · E mira.algarve@gmail.com
Silves - Vale da Lama - Casa do Canal - 8300-052Silves
AMI 17664**

¹ (Ring till nationellt fast nät) | ² (Nationellt mobilnätssamtal)